Звон, рябь, VFA

На стенках модели появляется отпечаток ремня принтера. Обычно такое явление происходит из-за низких скоростей на внешнем периметре модели. Рекомендуется поставить скорость внешних периметров 120мм/с, а еще лучше провести тест VFA в Orca Slicer в диапазоне 20-140мм/сек и понять, на каких скоростях у Вас появляются артефакты.

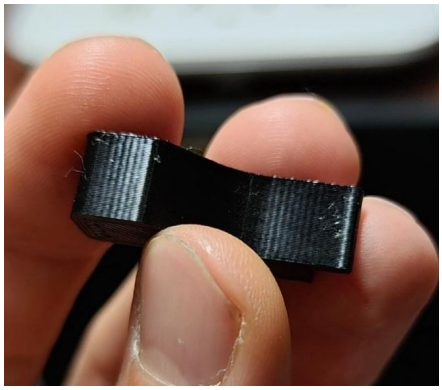

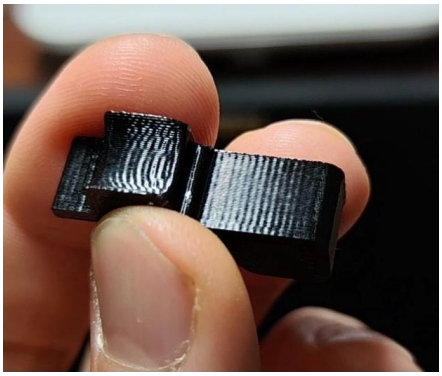

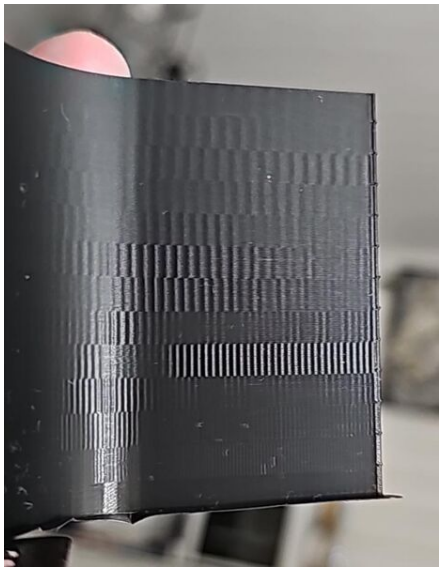

Автор: Виктор Волков (@Volvik88)

Revision #4
Created 2026-10-14 21:22:30 UTC by Volvik88
Updated 2026-10-15 19:51:10 UTC by Volvik88